Утверждена
решением Совета депутатов
городского округа
Долгопрудный Московской
области
20.05.2026 № 51-р
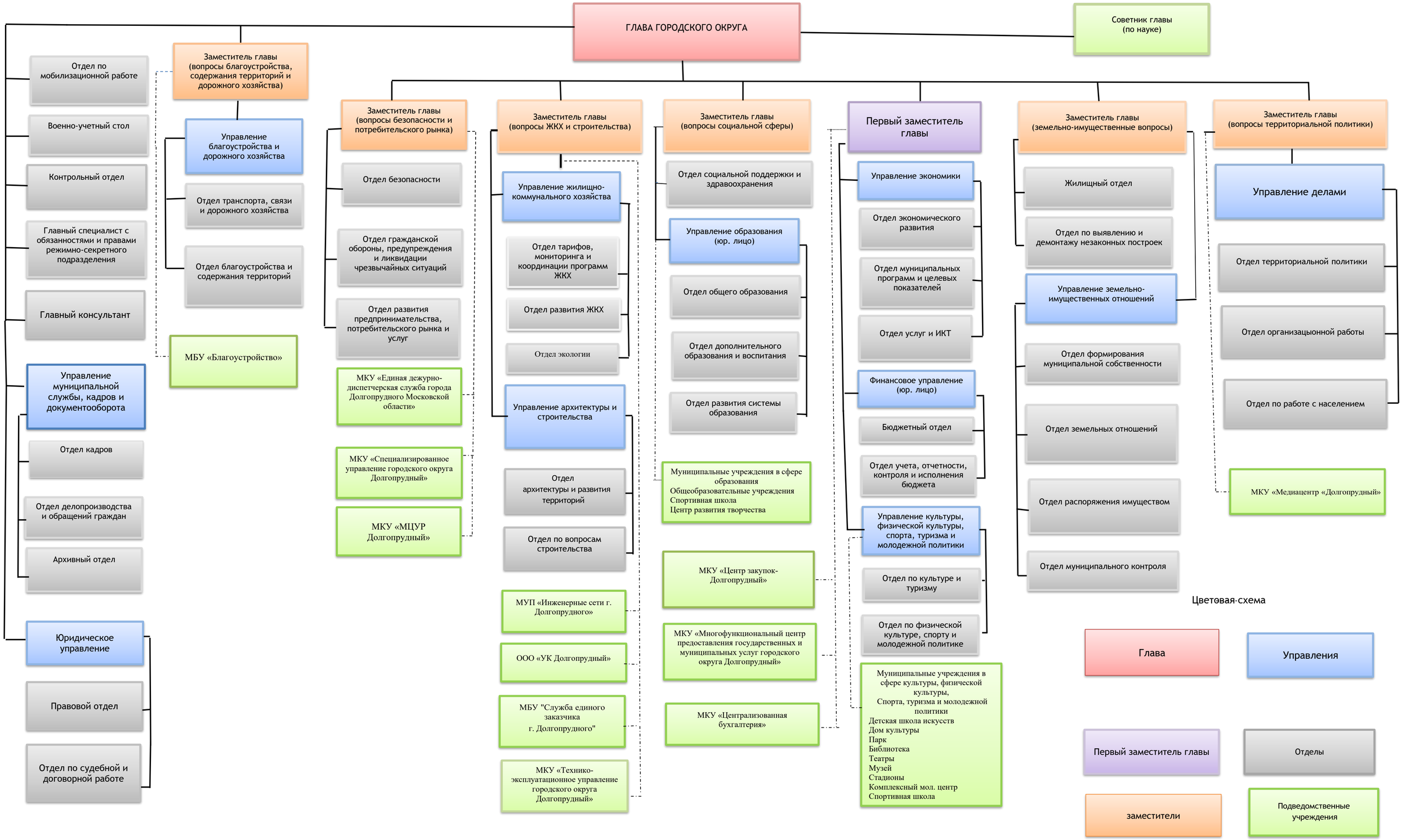
Структура администрации городского округа Долгопрудный